



DOURADA
CORRETORA DE CÂMBIO

**POLÍTICA DE RESPONSABILIDADE
SOCIOAMBIENTAL (PRSA)**

DOURADA CORRETORA DE CÂMBIO LTDA.

Política de Responsabilidade Socioambiental (PRSA)

Elaborado
30/07/2015

Alterado
06/05/2019

Página 1 de 5

1. INTRODUÇÃO

Em atendimento a Resolução do BACEN Nº 4.327 de 25 de abril de 2014, a **Dourada Corretora de Câmbio Ltda** definiu sua Política de Responsabilidade Socioambiental que, considerando a natureza de suas operações está adequada ao porte e perfil da Instituição.

2. DEFINIÇÃO

Responsabilidade Socioambiental : é a responsabilidade que uma empresa ou organização tem com a sociedade e com o meio ambiente além das obrigações legais e econômicas.

(https://pt.wikipedia.org/wiki/Responsabilidade_socioambiental)

Meio Ambiente : habitualmente chamado apenas de ambiente, envolve todas as coisas vivas e não-vivas que existem na Terra, ou em alguma região dela, que afetam os ecossistemas e a vida dos seres humanos. É o conjunto de condições, leis, influências e infraestrutura de ordem física, química e biológica, que permite, abriga e rege a vida em todas as suas formas.

(https://pt.wikipedia.org/wiki/Meio_ambiente)

3. PRINCÍPIOS

Estabelecer princípios para as práticas socioambientais da **Dourada Corretora de Câmbio Ltda** nos negócios e na relação com as partes interessadas, visando à preservação do meio ambiente, o respeito aos direitos humanos, o bem-estar de seus colaboradores e da sociedade em que atua. No que diz respeito à preservação do meio ambiente a Dourada, considerando seu porte e natureza de suas operações, considera o resultado de sua atuação de baixo impacto para natureza e, portanto, suas ações possuem alcance limitado. Por outro lado, acreditamos que através da educação, do incentivo às boas práticas e do exemplo, mesmo que decorrente de pequenas atitudes podem contribuir para disseminação do conceito e da consciência de seus colaboradores e parceiros que, ao final, resulta em um grande benefício para sociedade como um todo.

Os princípios de responsabilidade socioambiental estão baseados em:

- Buscar adequação da Dourada a uma prática de desenvolvimento sustentável;
- Respeitar o meio ambiente e contribuir para sua sustentabilidade;
- Conhecer as práticas de empresas parceiras, em relação aos direitos humanos, condições dignas de trabalho, e impactos ambientais, repudiando qualquer prática de atos que promovam a discriminação ou violação de direitos;

- Ética e transparência, garantindo o dialogo, disponibilizando informações adequadas, prestando contas sobre as decisões e atividades as partes interessada (Gerenciamento do risco socioambiental);
- Respeito e proteção aos direitos humanos, levando em consideração a não discriminação, a remuneração justa, a segurança, o combate ao trabalho infantil e escravo, ao proveito da prostituição e a exploração sexual de menores;

4.DIRETRIZES

A Dourada utiliza diretrizes relacionadas ao desenvolvimento sustentável e firma um pacto de comprometimento com todos os funcionários e profissionais envolvidos.

- Desenvolver práticas de consumo consciente de recursos naturais e materiais incentivando os **conceitos dos 5Rs**: repensar hábitos, recusar supérfluos, reduzir consumo, reutilizar materiais e reciclar;
- Evitar o desperdício e o consumo exagerado de recursos;
- Local apropriado e coleta de materiais de informática;
- Buscar e contribuir melhorias na qualidade de vida;
- Agir sempre com transparência, respeito às leis;
- Utilização de rascunhos sempre que possível e imprimir somente o necessário
- As notas de corretagens, serviços, extratos descritivos mensais e comunicados são enviados por meio de e-mail, reduzindo assim o consumo de papel e de toner;
- Evitar qualquer prática que de alguma forma prejudique a livre concorrência e o respeito aos clientes e parceiros;

5. RESPONSABILIDADES E ATRIBUIÇÕES

Esta Política se aplica às partes interessadas, que compreendem todos os diretores, administradores e todo o quadro de colaboradores da Dourada Corretora de Câmbio Ltda:

Diretoria

- Aprovar a Política de Responsabilidade Socioambiental – PRSA e avaliá-la a cada cinco anos;
- Atuar em conformidade com a presente Política e com mo Código de Conduta Ética da Corretora.

Compliance & Risco

- Elaborar e monitorar o cumprimento da PRSA-Política de Responsabilidade Socioambiental;
- Monitorar as ações estabelecidas nesta Política;
- Assegurar a aplicação da legislação socioambiental vigente às atividades desenvolvidas pela Dourada;
- Manter esta política atualizada e avaliá-la a cada cinco anos;

	POLÍTICA DE RESPONSABILIDADE SOCIOAMBIENTAL (PRSA)
	DOURADA CORRETORA DE CÂMBIO LTDA.

-Manter documentação relativa à Política de Responsabilidade Socioambiental – PRSA à disposição do Banco Central do Brasil.

Auditoria Interna

- Avaliar a efetividade das ações implementadas pelas áreas envolvidas no âmbito da PRSA;
- Verificar a adequação do gerenciamento de risco socioambiental estabelecido na PRSA;
- Identificar eventuais deficiências das ações implementadas.

6. ESTRATÉGIAS DE GOVERNANÇA

A Dourada se orienta para o cumprimento e atualização da legislação brasileira aplicável à Corretora, suas atividades e suas operações, bem como para o cumprimento de outros compromissos assumidos perante o BACEN e sociedade como um todo.

Em função do porte, da natureza de negócios e dos serviços oferecidos, entendemos não ser necessário a constituição de um **COMITÊ DE RESPONSABILIDADE SOCIOAMBIENTAL**.

O Diretor responsável e devidamente registrado no **UNICAD** pelo risco socioambiental da instituição é o Sr. **Ricardo Formighieri Mellem**.

7. GERENCIAMENTO DO RISCO SOCIOAMBIENTAL

Sistemas

De acordo com a natureza de nossas operações, na complexidade de nossos produtos e no perfil da Corretora, entendemos que não é necessária a aquisição de algum sistema para gerenciar o risco socioambiental.

Rotinas, Procedimentos, Classificação, Avaliação, Monitoramento, Mitigação e Controle

Como já descrito nessa política, entendemos que o cumprimento efetivo atende plenamente aos procedimentos deste item, ficando a responsabilidade da área de Compliance pela verificação e conformidade das ações.

Perdas Efetivas/Reputação

A Diretoria em conjunto com a área de Compliance devem elaborar relatórios a respeito (quando necessário).

Acompanhamento das Mudanças Legais

Cabe à área de Compliance a responsabilidade pela divulgação e informação à Diretoria das mudanças na Legislação vigente e o impacto em nossa instituição.

Elaborado 30/07/2015	Alterado 06/05/2019	Página 4 de 5
-------------------------	------------------------	---------------

 DOURADA CORRETORA DE CÂMBIO	POLÍTICA DE RESPONSABILIDADE SOCIOAMBIENTAL (PRSA)
	DOURADA CORRETORA DE CÂMBIO LTDA.

8. ESTRUTURA ORGANIZACIONAL DO GERENCIAMENTO DO RISCO SOCIOAMBIENTAL

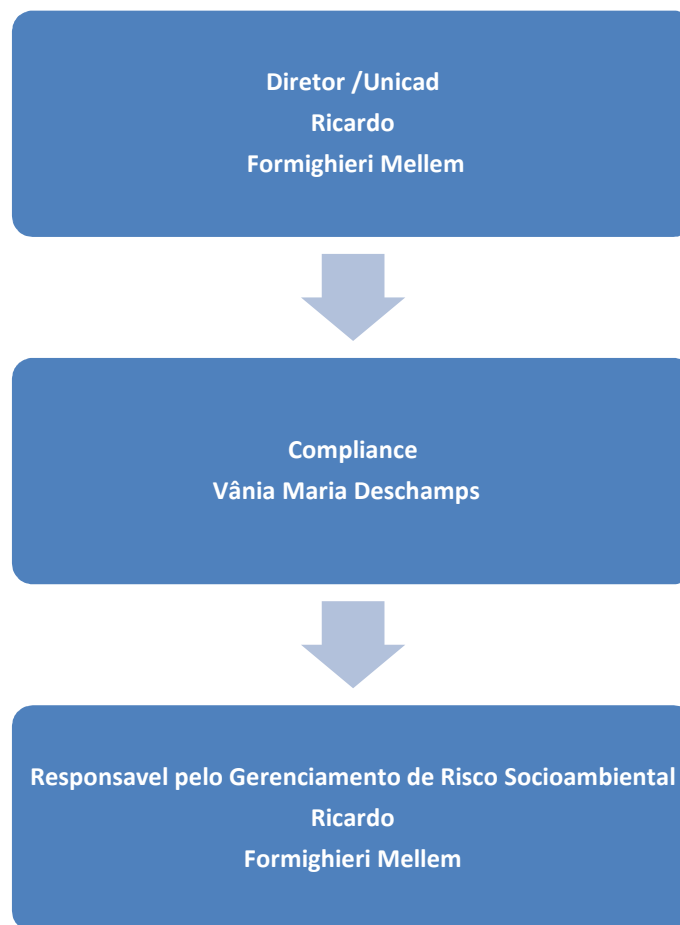

9. APROVAÇÃO E ATUALIZAÇÕES

Esta Política foi aprovada pela Diretoria da Dourada e deverá ser revisada à cada cinco anos, ou conforme a legislação em vigor, e de acordo com as necessidades da Corretora.

Elaborado 30/07/2015	Alterado 06/05/2019	Página 5 de 5
-------------------------	------------------------	---------------